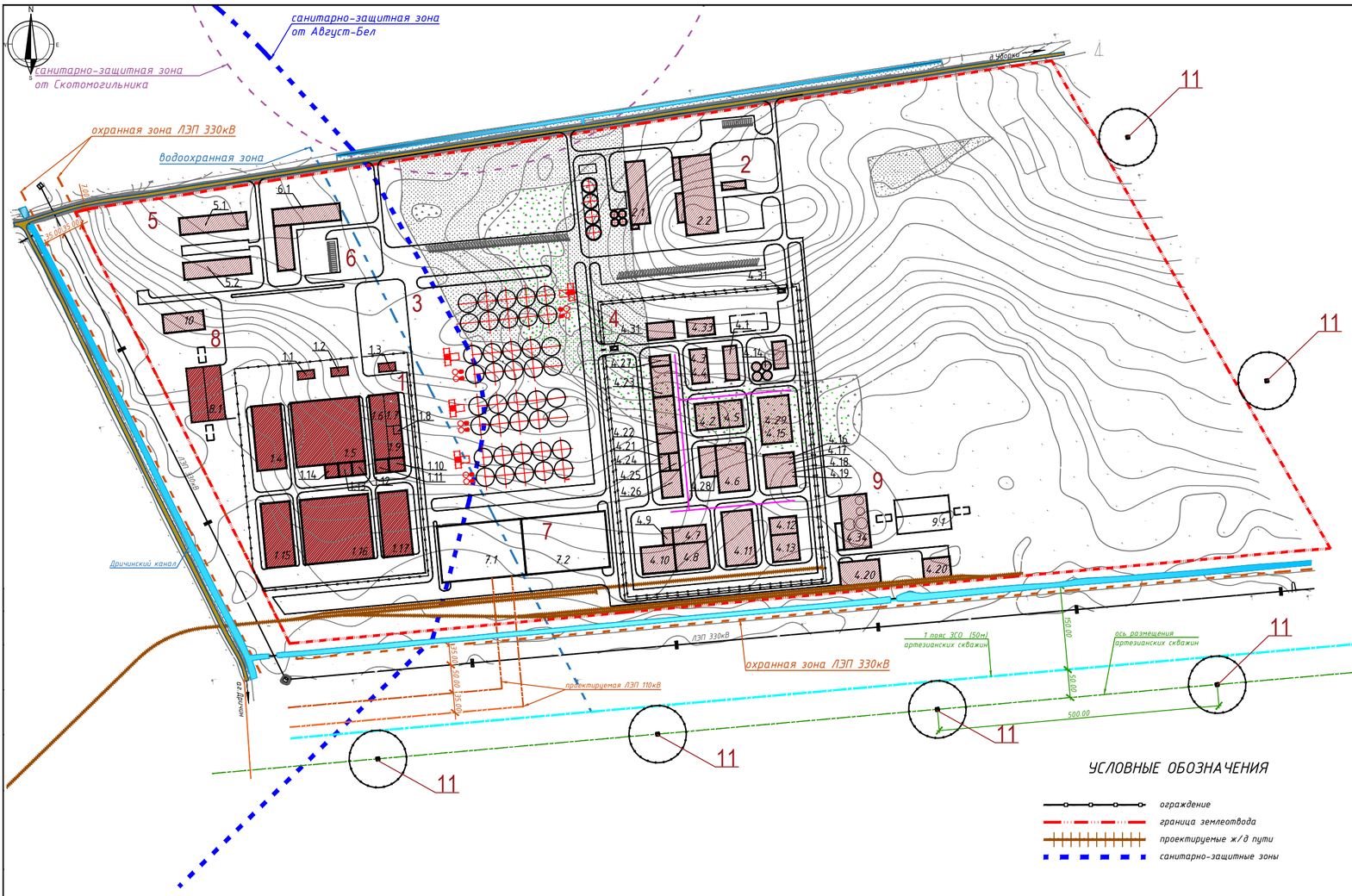

ЭКСПЛИКАЦИЯ ЗДАНИЙ И СООРУЖЕНИЙ

№ по плану	Наименование	Координаты квадрата сетки
1	Завод по производству комбикормов:	
1.1	Цех грузоподъемников	
1.2	Ремонтный цех	
1.3	Офисное здание	
1.4	Склад шрота/жмыха	
1.5	Склад сырья	
1.6	Склад сырья	
1.7	Склад сырья	
1.8	Цех премиксов	
1.9	Склад готовой продукции	
1.10	Цех кормов для домашних животных	
1.11	Цех кормов для рыб	
1.12	Цех кормов для птиц	
1.13	Цех кормов для свиней	
1.14	Цех кормов для КРС	
1.15	Склады готовой продукции насыпью	
1.16	Склад готовой продукции	
1.17	Склад готовой продукции	
2	Маслоэкстракционный завод	
2.1	Экстракционный корпус	
2.2	Экстракционный корпус	
3	Силосная зона хранения зерна	
4	Завод по производству лизина и триптофана:	
4.1	Помещение для охлаждения воды	
4.2	Крахмальный цех	
4.3	Цех сушки	
4.4	Участок упаковки и хранения	
4.5	Цех по производству глюкозы	
4.6	Цех ферментации	
4.7	Цех очистки	
4.8	Участок упаковки и хранения L-лизина гидрохлорида	
4.9	Участок сушки и гранулирования L-лизина сульфата	
4.10	Участок упаковки и хранения L-лизина сульфата	
4.11	Цех подачи	
4.12	Цех по производству сульфата аммония	
4.13	Упаковка и хранение	
4.14	Получение и хранение	
4.15	Цех ферментации	
4.16	Цех очистки	
4.17	Участок упаковки и хранения	
4.18	Цех ферментации	
4.19	Обработка раствором триптофана	
4.20	Хранение химикатов	
4.21	Запас воды (резервуар)	
4.22	Водоподготовка	
4.23	Охлаждение воды	
4.24	Подача пара и сбор конденсата	
4.25	Подача сжатого воздуха	
4.26	Подача чистого воздуха	
4.27	Камера охлаждения	
4.28	Камера охлаждения для ферментации	
4.29	Лаборатория лизина	
4.30	Лаборатория триптофана	
4.31	Контрольно-пропускной пункт	
4.32	Административно-бытовой корпус	
4.33	Производственный участок	
4.34	Очистные сооружения производственных стоков	
5	Административно-бытовая зона:	
5.1	Административно-бытовой корпус	
5.2	Столовая	
6	Автопредприятие:	
6.1	Ремонтно-механический цех	
7	Зона инженерно-энергетических объектов:	
7.1	Энергоблок	
7.2	Резервуары воды	
8	Очистные сооружения:	
8.1	Очистные сооружения дождевых вод	
9	Очистные сооружения:	
9.1	Очистные сооружения дождевых вод	
10	Очистные сооружения производственно-бытовых стоков	
11	Артезианская скважина	

УСЛОВНЫЕ ОБОЗНАЧЕНИЯ

- ограждение
- граница землеотвода
- проектируемые ж/д пути
- санитарно-защитные зоны

Система высот: Балтийская

заявление №196 от 03.02.2017

Заказчик: ЗАО «Белорусская национальная биотехнологическая корпорация»

Инженерно-топографическая съемка по объекту: "Строительство и обслуживание объектов агропромышленного производства и объектов его инфраструктуры в районе д.Уборки Дзержинского сельсовета Пуховичского района Минской области"

Изм.	Кол.уч.	Лист	N док.	Подпись	Дата
					2017

Директор	Прийма	08.02
Нач. отдела	Марковцов	08.02
Геодезист	Хомик	08.02

Инженерно-топографический план

Стадия	Лист	Листов
С	1	12

Масштаб 1:500
Сечение 0,5

ОДО "ГеоКартСервис"

Изм.	Кол. уч.	Лист	№ док.	Подп.	Дата
ГИП					
Нач.отд.					
Гл.спец.					
Гл.спец.					
Вед.арх.					
Н.контр.					

-0-ГТ

Высокотехнологический агропромышленный комплекс полного цикла в Республики Беларусь

Общеплощадочные работы

Стадия	Лист	Листов

Генеральный план . М 1:4000